

JOHANNISSTRASSE

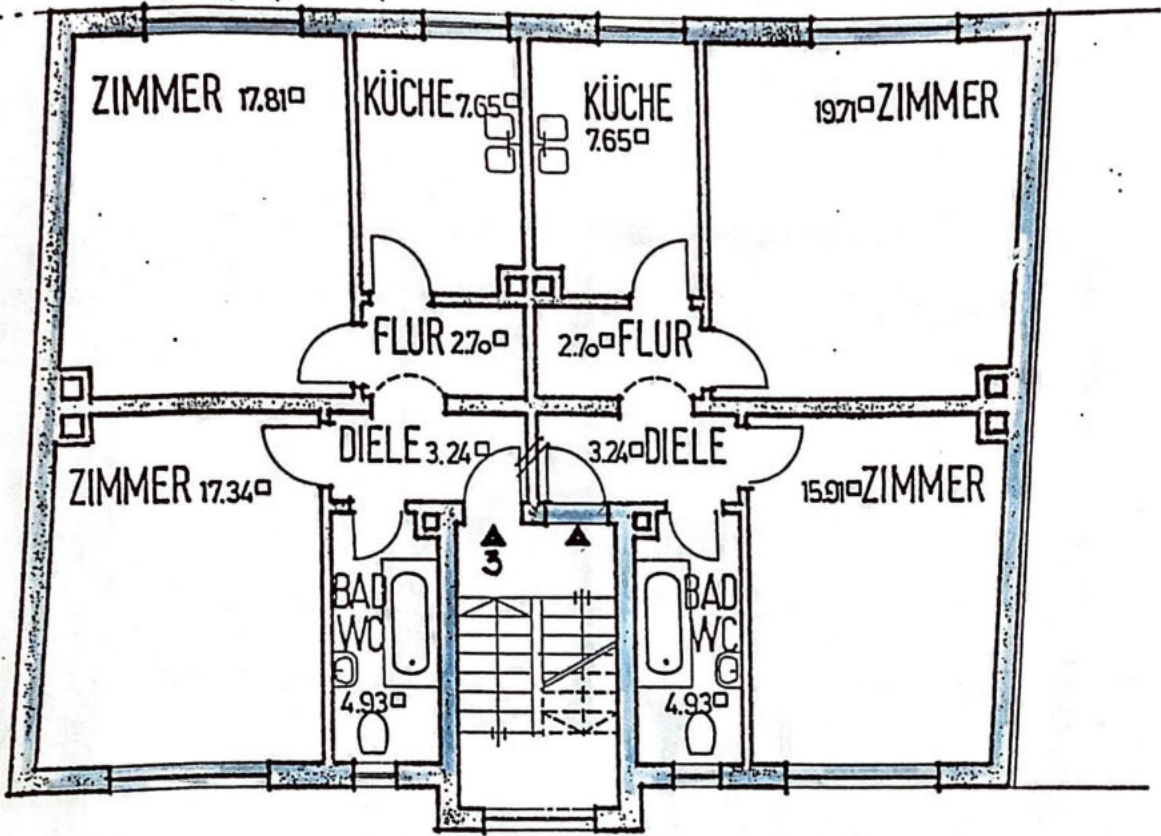

1. OBERGESCHOSS M. 1:100

ENNISSTRASSE

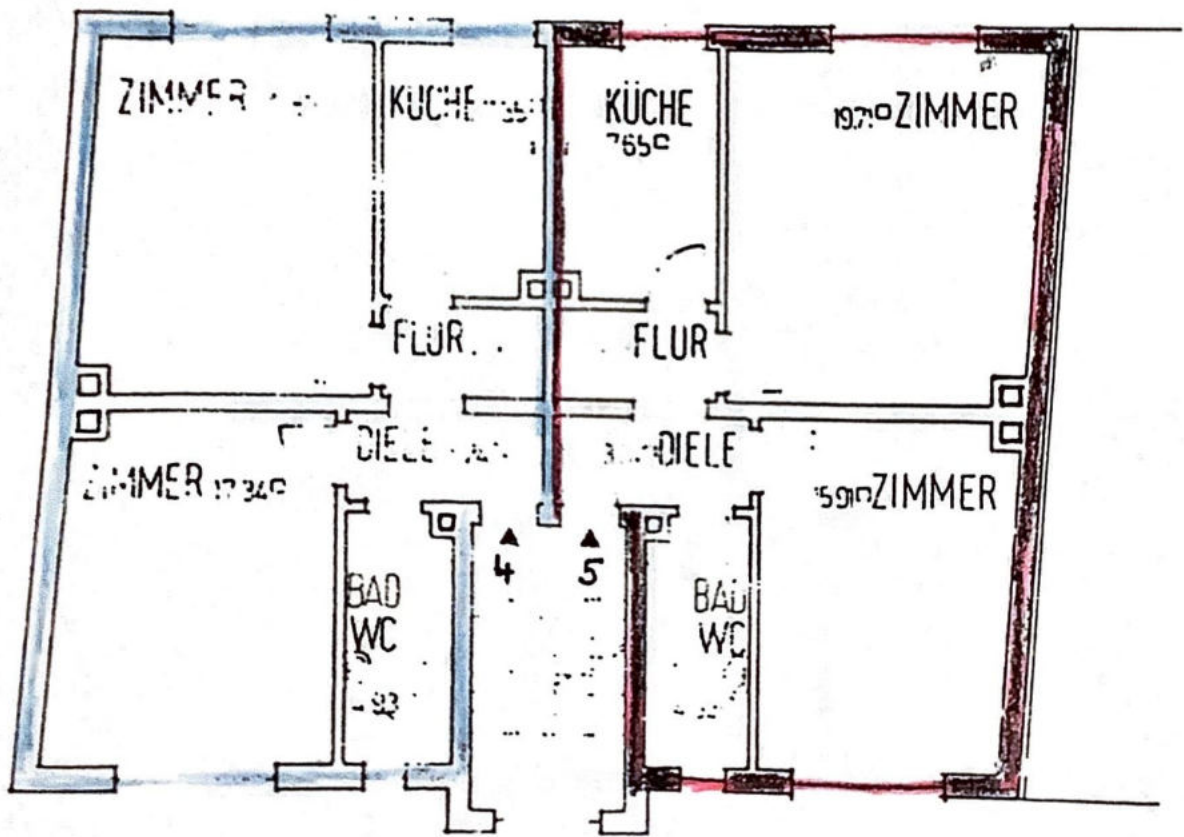

2. OBERGESCHOSS M.1:100

JOHANNISSTRASSE

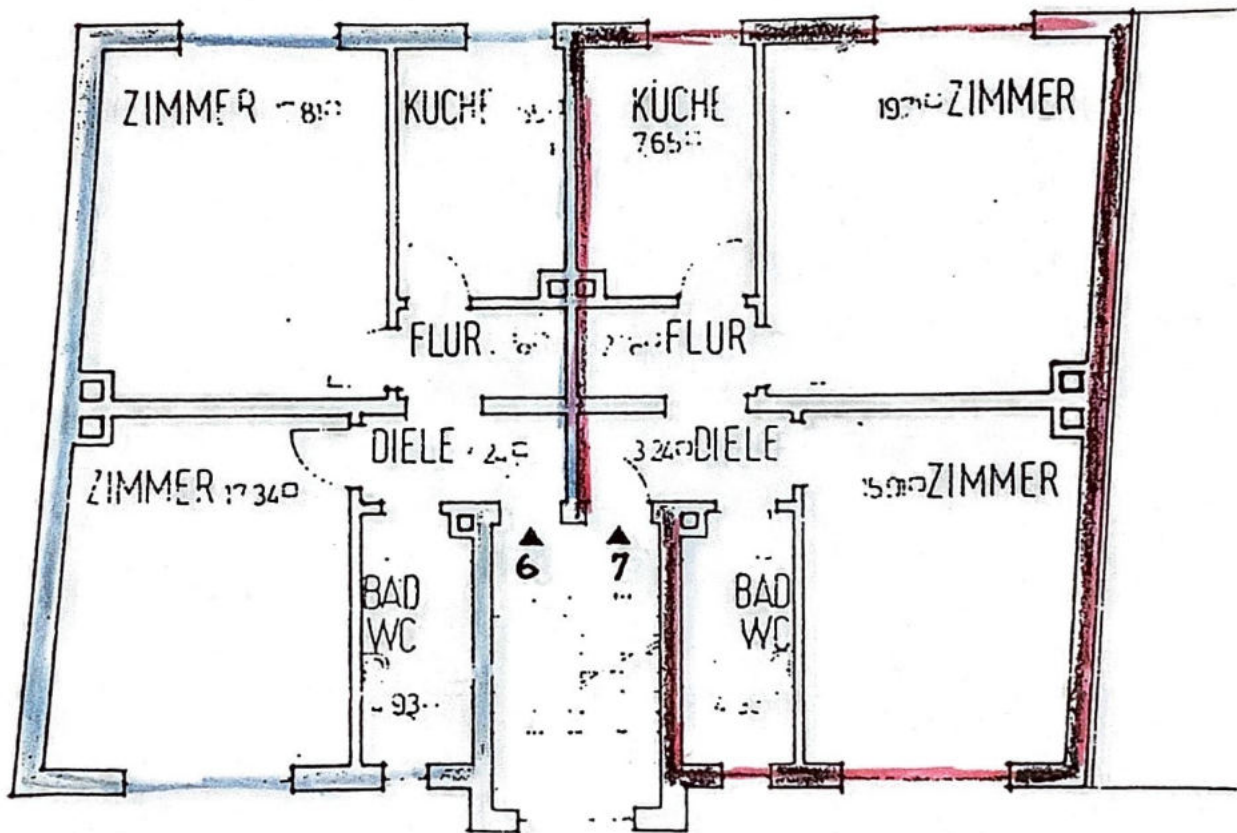

3. OBERGESCHOSS M. 1:100

JOHANNISSTRASSE

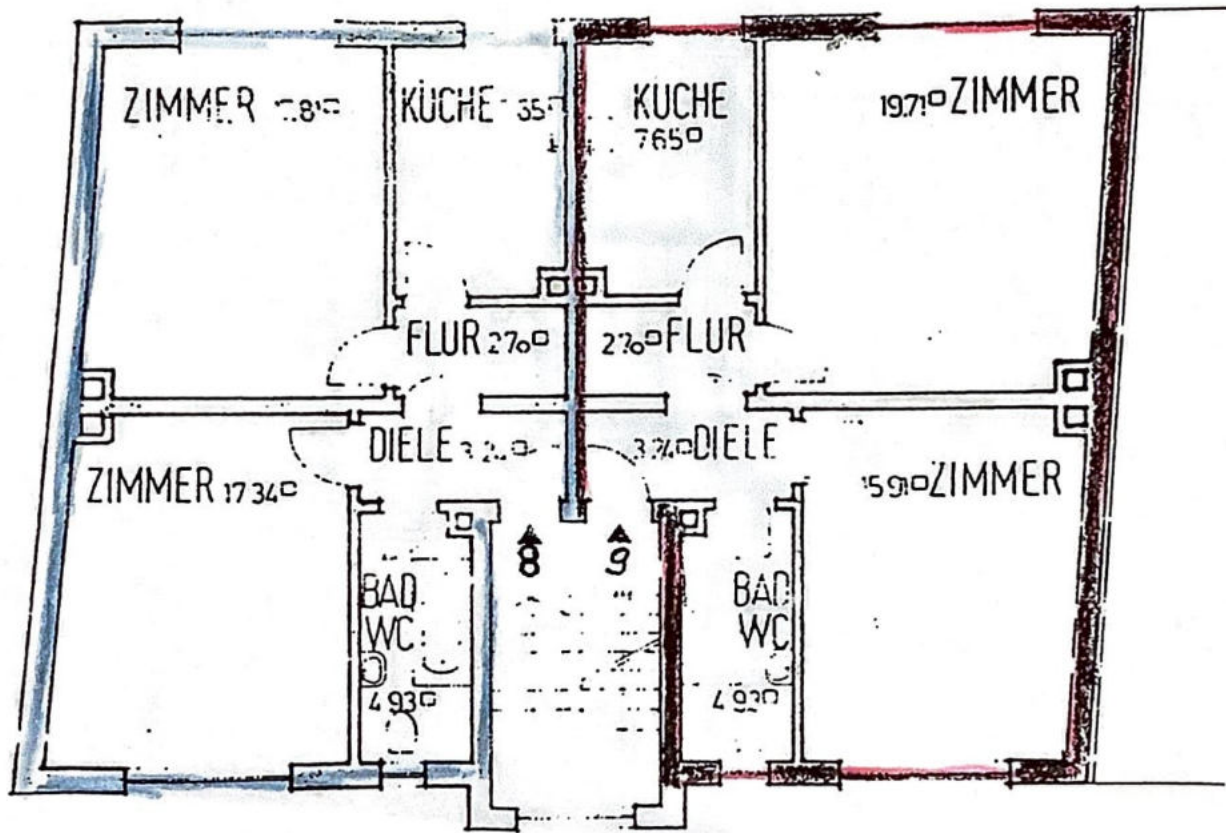

4. OBERGESCHOSS M. 1:100

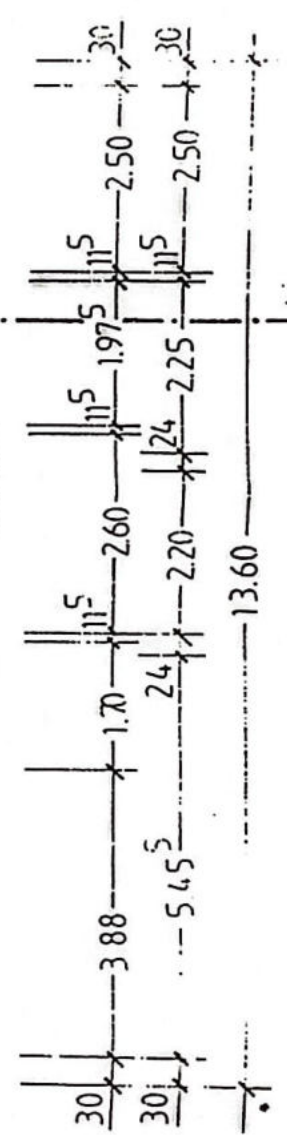
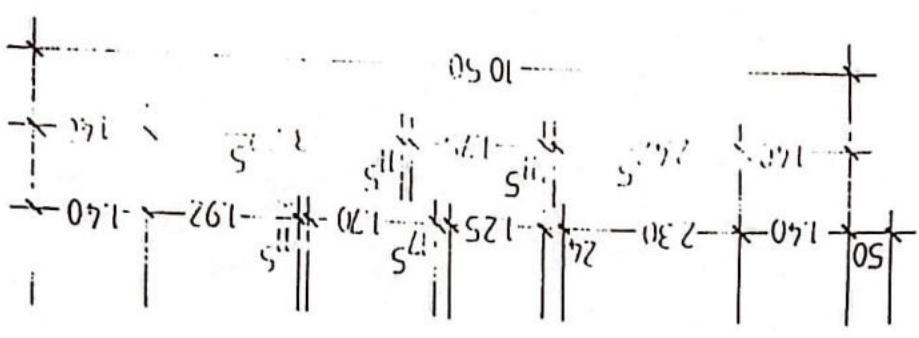
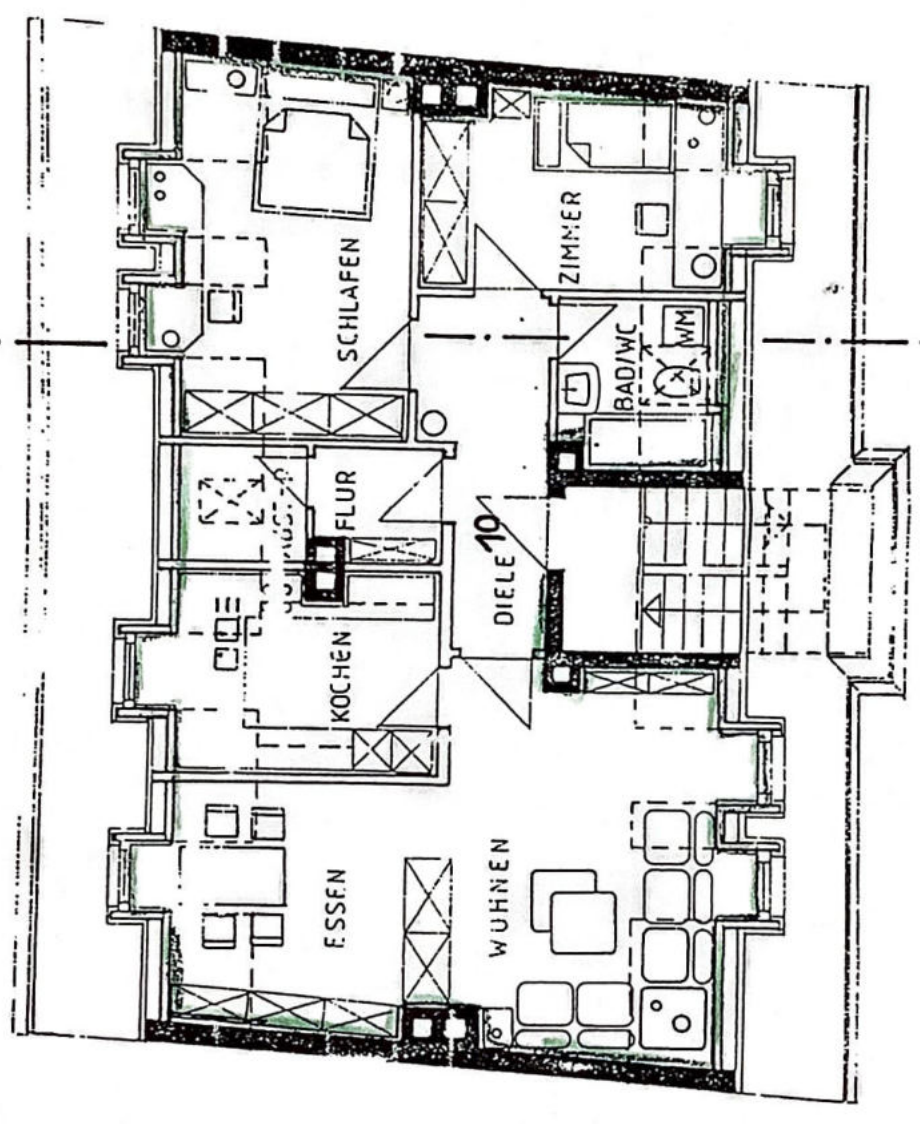
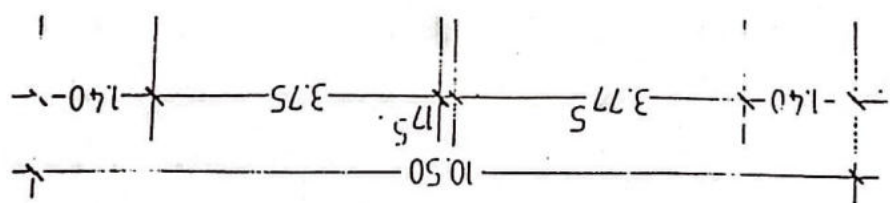
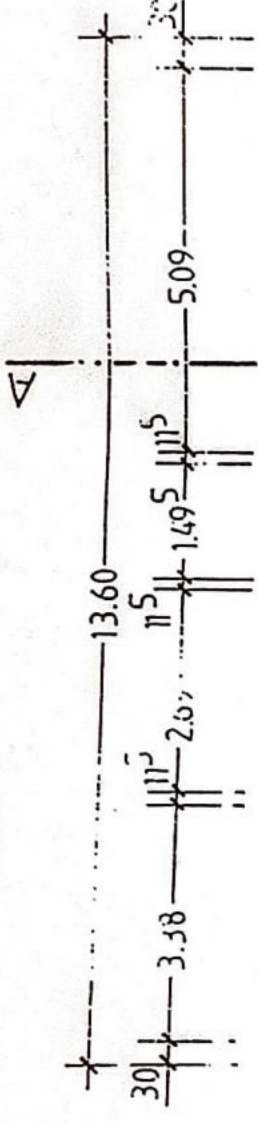

A U F T E I L U N G S P L A N

-Mehrfamilienwohnhaus -

Hinterhaus

85 Nürnberg - Johannisstraße 135

F1.Nr. 339/20

LAGEPLAN
M. = 1:1000

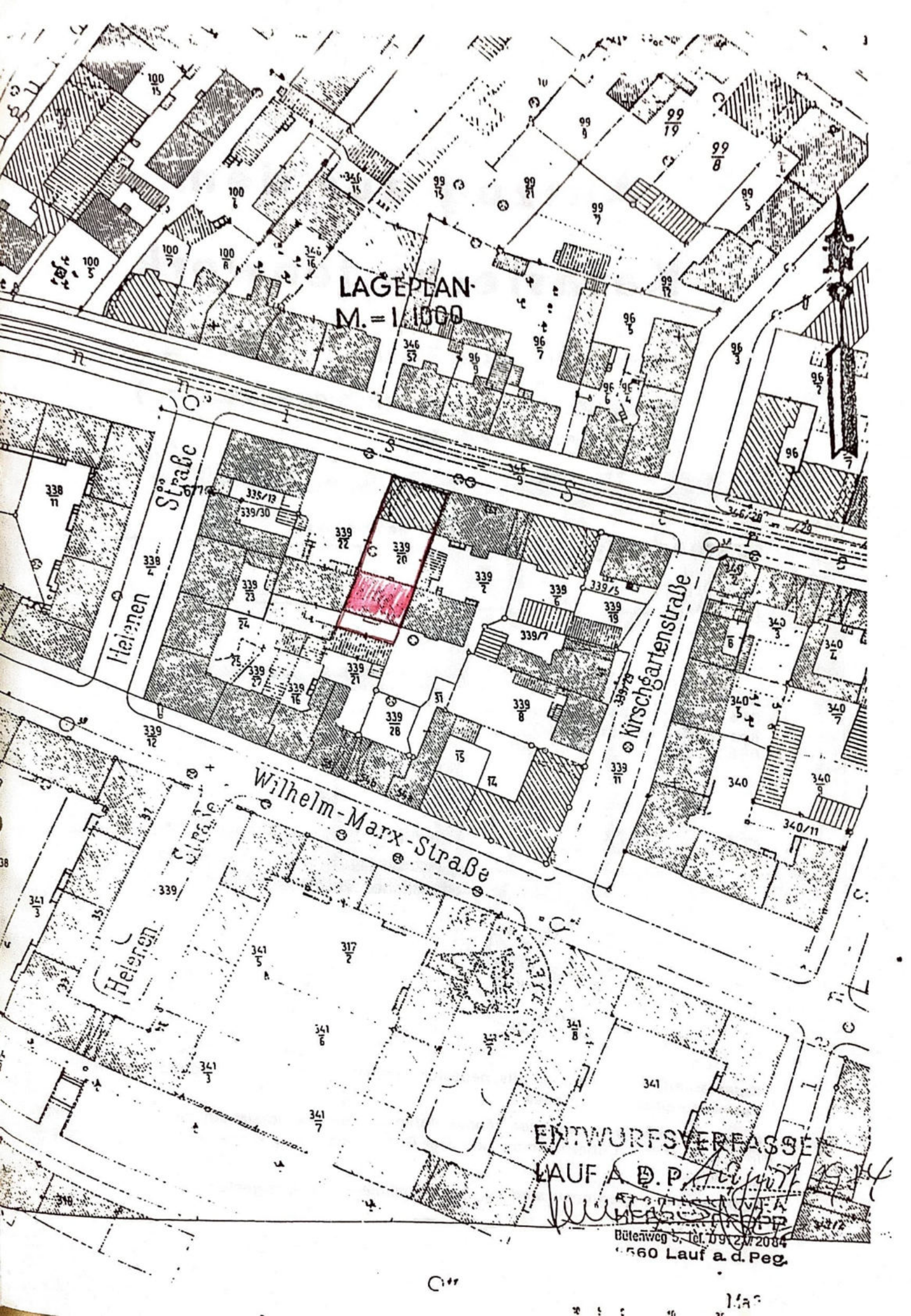

ENTWURFSVERFASSE
LAUF A D. P. *Arbeits*
W. H. H. H.
Bütenweg 5, Tel. 09 21/2084
1560 Lauf a. d. Peg.

Auszug aus dem Katasterkartenwerk

Ausschnitt aus der Flurkarte 100

Maßstab 1:1000 (Vergrößerung aus 1: -)

Vervielfältigungsrecht vorbehalten.

Gemarkung Wetzendorf

Fl. Nr. 339/20

Herrn
Siegfried Fibinger
Hersbrucker Straße 60
8560 Lauf

C Nr. 1354/84

Nürnberg, den 1. August 1984

Flaschenhofstraße 53/III, Telefon 4 62 21

Staatliches Vermessungsamt



l. A. Hahn

Katasterkarten mit dem jeweils neuesten Liegenschaftsnachweis sind nur am staatlichen Vermessungsamt zu beziehen.

In der Darstellung der Grenzen können Veränderungen berücksichtigt sein, die noch nicht in das Grundbuch übernommen sind. Der Gebäudenachweis kann vom örtlichen Bestand abweichen.

Optische Vergrößerungen sind zur Maßentnahme nur bedingt geeignet!

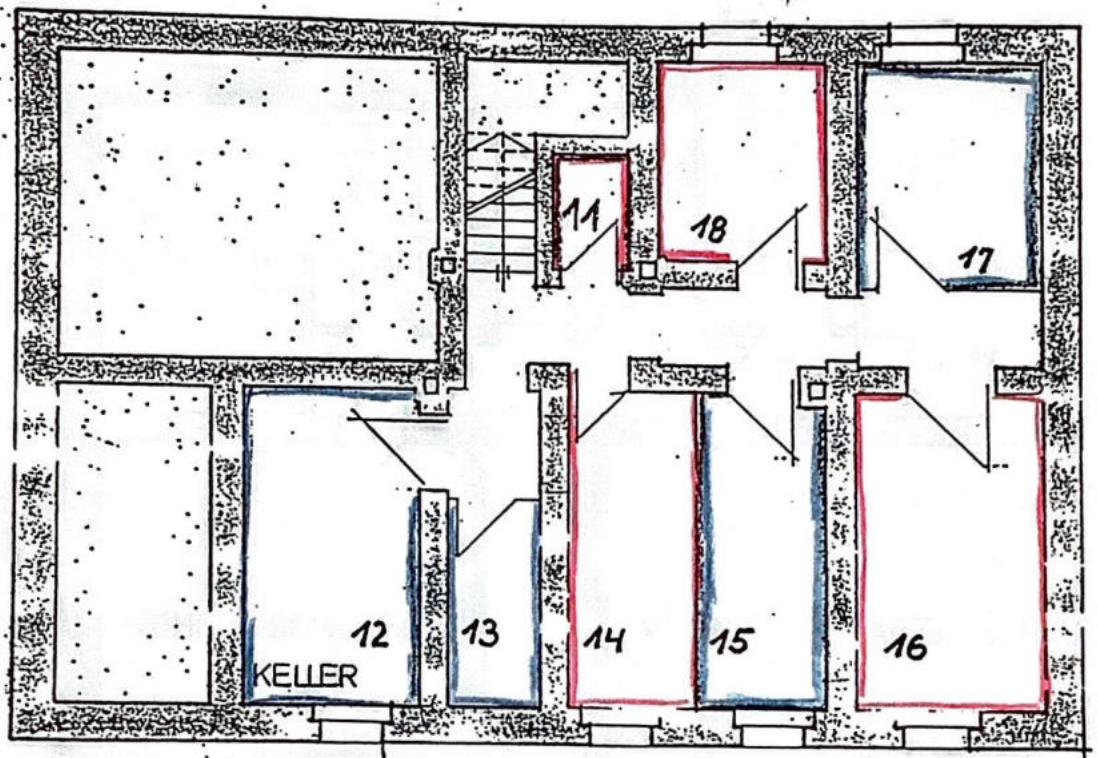

KELLERGESCHOSS

FL.NR. 339 / 20

ABBRUCH DER WC-ANLAGEN

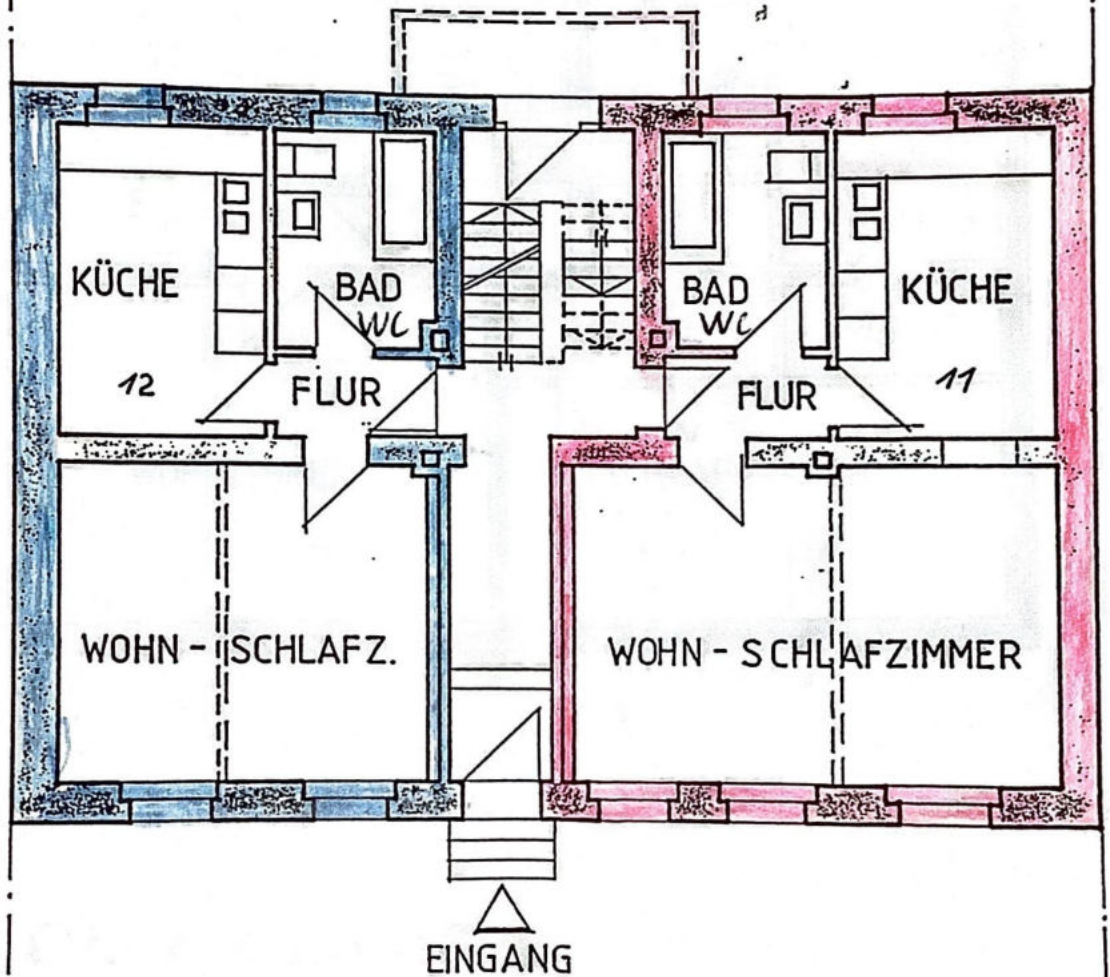

Erdgeschoß

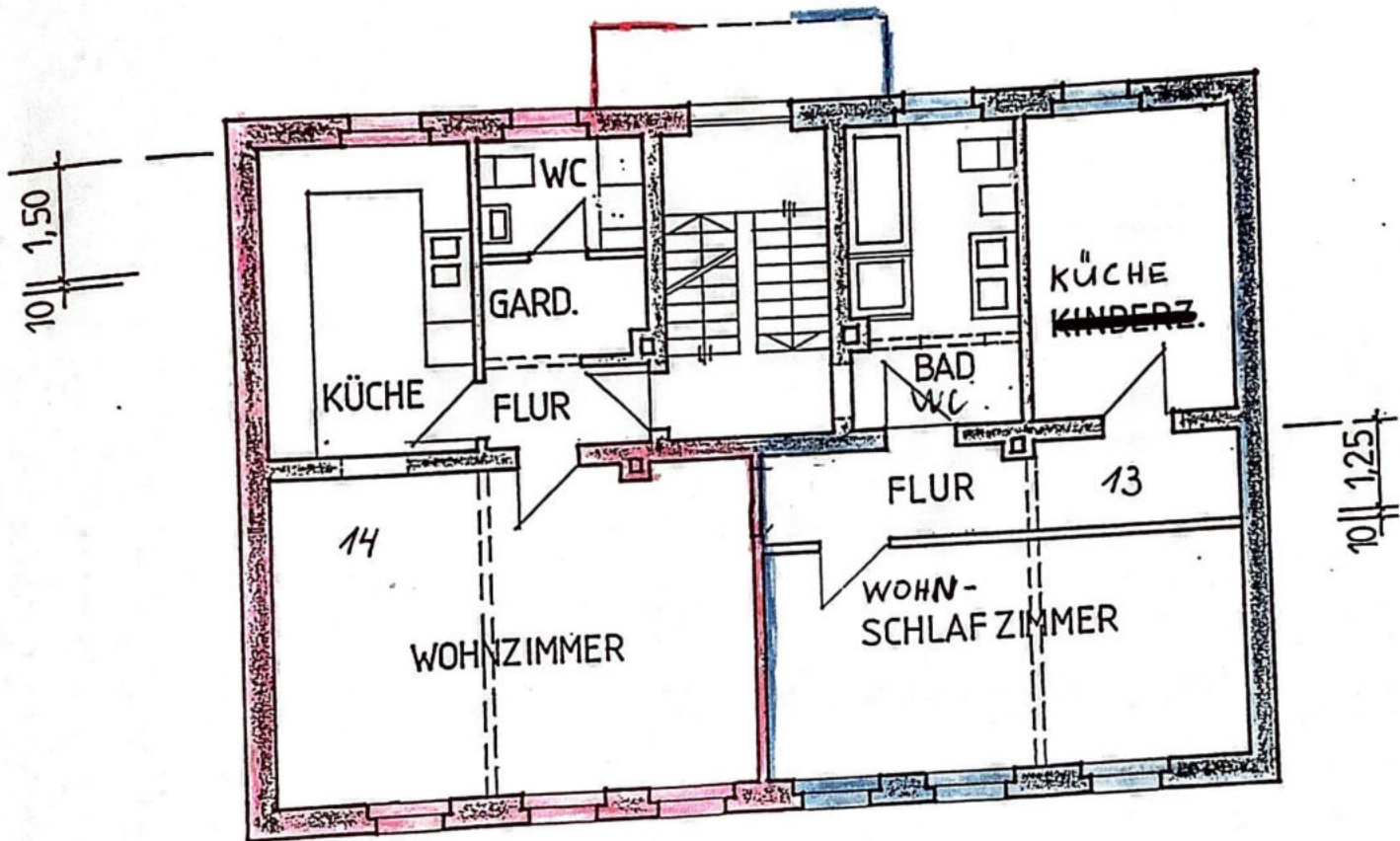

1. Obergeschoß

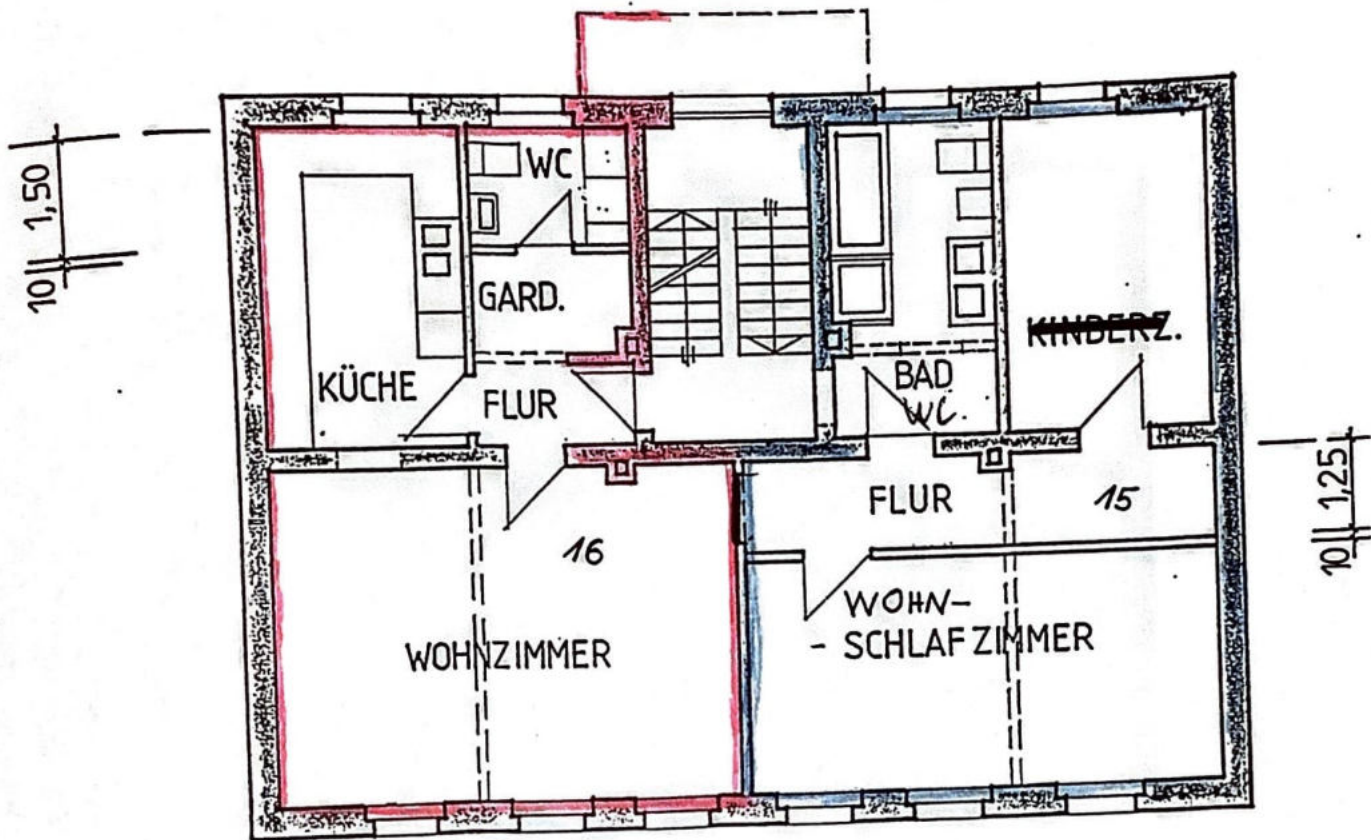

2. Obergeschoß

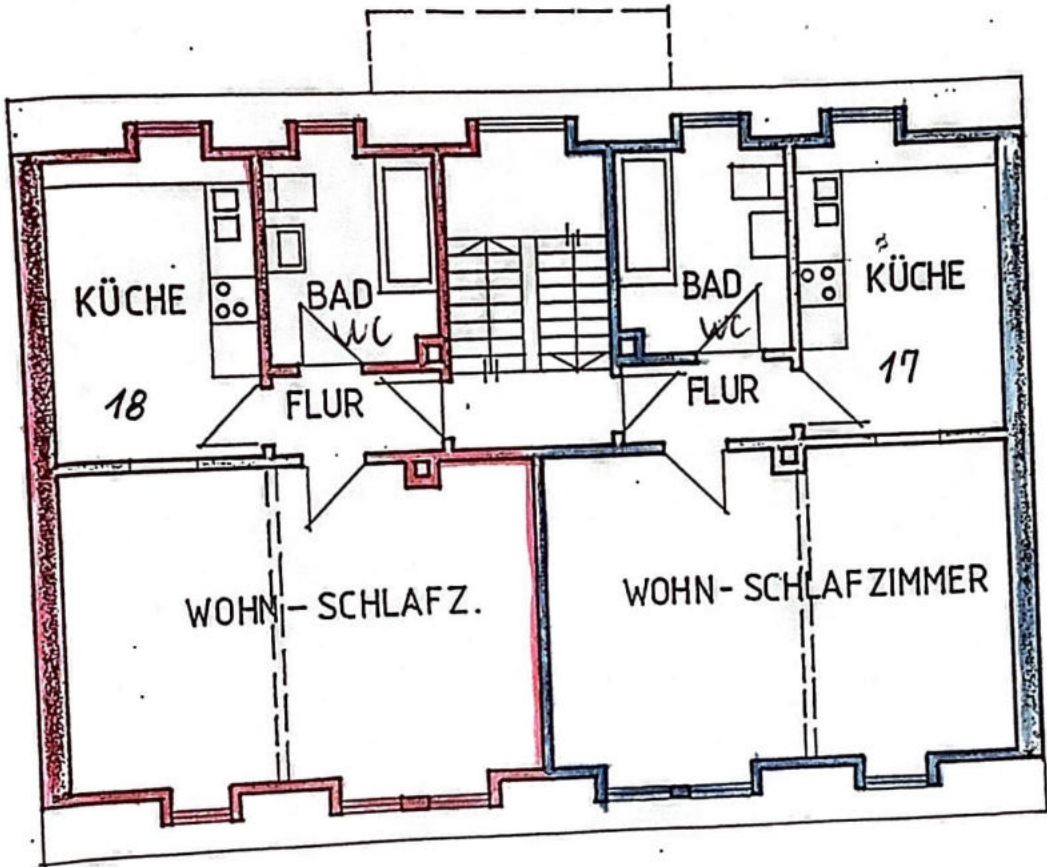

Mansarde

Die Übereinstimmung vorste-
hender Abschrift mit der Urschrift
wird hiermit beglaubigt.

Nürnberg 27. JUNI 1985

Der Notar:



A handwritten signature in black ink, consisting of a few stylized loops and lines.